



AI赋能·数据权威

羽山数智背调平台深度融合DeepSeek



PART.01

羽山数智背调介绍

Usense Digital
intelligence background

求职诚信度分析

求职诚信度

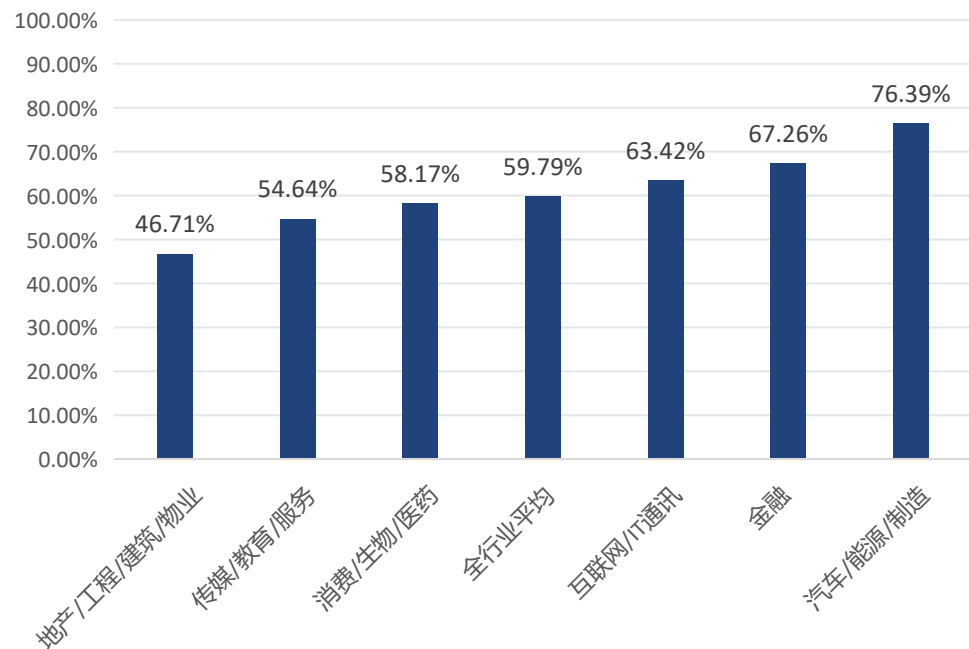

背调风险项

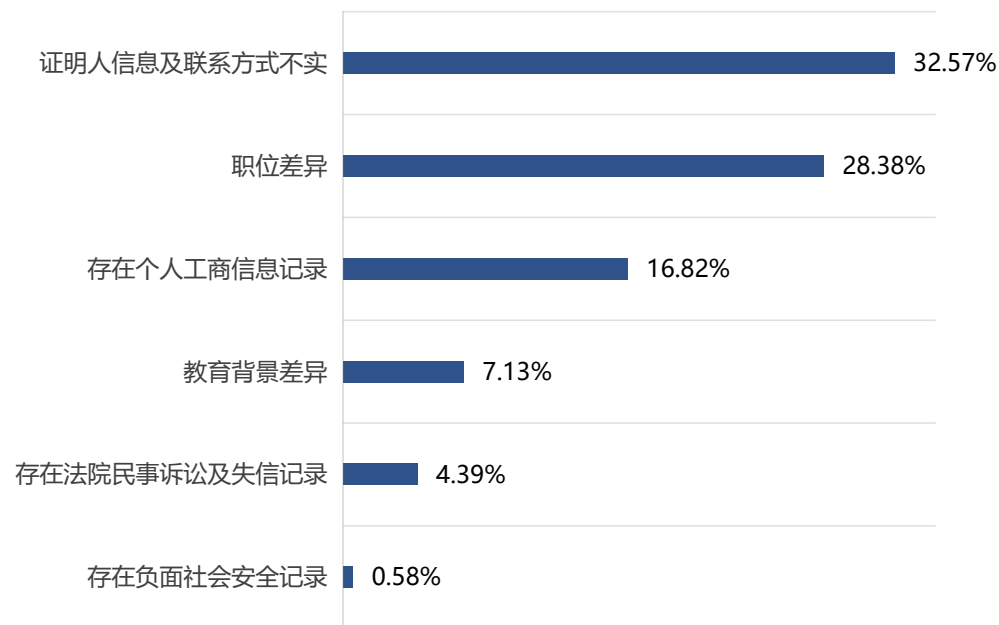

40.21%的求职者在求职时提供的信息与真实情况存在差异，风险项遍布于各个维度

背调方案应用场景



求职招聘

精准防控
用人无忧



工厂用工

多岗风控
实时护航



教育培训

安全护航
学子无忧



网约车

精细风控
出行无虞



任务外包

精准匹配
靠谱交付



后勤物业

安心守护
生活无忧



快递物流

安心用工
收件畅心



家政服务

严选家政
化解隐忧



医疗服务

信赖就医
安心诊疗



婚恋交友

严防欺诈
真情相伴

羽山数智背调服务模式

API对接

- ✓ 接口灵活适配
- ✓ 无缝系统集成
- ✓ 支持私有部署
- ✓ 流程自动高效
- ✓ 简化开发流程

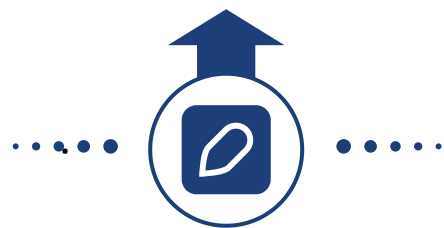

背调报告

- ✓ 多维信息覆盖
- ✓ 数据实时更新
- ✓ 标准模板输出
- ✓ 动态风险标注
- ✓ 无开发负担

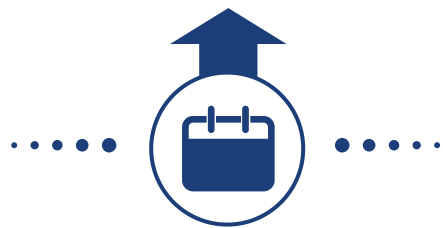

SaaS平台

- ✓ 集成DeepSeek
- ✓ AI智能决策中枢
- ✓ 全栈式解决方案
- ✓ 零门槛自主操作
- ✓ 一站式服务

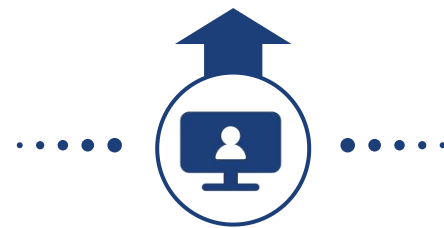

AI智策升级



AI智能识别



AI智能推荐



AI数据分析

AI智策升级-智能识别

个人背景调查授权书

Letter of Authorization for Personal Background Check

我(全名)____, □身份证号/□护照号____, 经本人同意, 授权第三方对本人的信息进行核实。

I, _____(Full name) with □NationalID/□Passport No. _____,

agree to authorize the third party to inquiry and verify all my relevant information.

本人在此授权 XXXX 有限公司或其授权公司,在合法范围内通过任意途径对本人的相关信息

进行核实。本人同意查询信息将涉及本人的身份户籍信息、学历学位信息、违法违规记录、

诉讼记录、信贷信息、法人及股东等商业信息、职业资格信息、工作经历及业绩表现公开网

络信息等。我了解并同意上述机构在背景核实过程中不仅限于联系我提供的任职公司和证明

人会视背景核实结果访谈更多了解我真实情况的其他证明人,并对我提供的证明人予以确认。

Hereby, I authorize XXXX or its agents to inquiry and verify all my relevant information through any channel in a lawful scope. I agree that the information to be queried will involve my identity and household registration information, academic degree information, records of violations of laws and regulations, litigation records, credit information, business information such as legal person and shareholder information, professional qualification information, work experience and performance, and publicly available online information, etc. I understand and consent that during the background verification process, the above - mentioned institutions are not limited to contacting the employers and referees I provided. Depending on the results of the background verification, they may interview more referees who know my true situation, and confirm the referees I provided.

本人授权了解本人上述信息的人士、公司、政府机构等, 向此授权书持有人提供

其所了解和掌握的本人上述信息。本人授权复印件与原件具有同等效力, 有效期

至全部背景核实结束。

I authorize individuals, companies, government agencies, etc., who have knowledge of the above-mentioned information about me to provide the holders of this authorization letter with the information they know and possess regarding me. I authorize that the copy of this authorization has the same legal effect as the original, and the validity period shall last until the completion of all background verifications.

授权人签字 SIGNATURE: _____

日期 DATE: _____

适用人群

- 偏远地区求职者
- 低学历/高龄群体
- 外籍候选人等

Step 01 上传授权文件

支持JPEG/PNG/PDF等多格式

Step 02 授权书扫描识别

OCR引擎智能扫描归档

Step 03 笔迹判断识别

多光谱成像,显微特征分析

Step 04 书面签字提取

DeepSeek智能识别关键信息

AI智策升级-智能识别



融合DeepSeek模型

- DeepSeek- VL2多模态大模型
- 融合视觉与语言处理能力
- 深度解析文件确保信息全面



OCR与隐私计算协同

- OCR识别引擎精准提取文字
- 隐私计算算法保障数据安全
- 协同优化高效处理文件信息



高精度识别能力

- 文字签名识别准确率达99%+
- 识别判断复杂字体与书写风格
- 持续优化更新文件格式内容

AI智策升级-智能推荐



推荐背调项

决策树算法实时推荐背调项及最优模板组合

您的应用场景

推荐使用背调项

HRD003 学位信息核验

添加

HRD041 特种职业技能上岗证核验

添加

PCB921 国家职业资格证书查询

添加

HRD029 券商从业人员查询

添加



推荐背调套餐

结合历史背调数据与行业特征推荐最优套餐

您的背调群体

推荐使用背调套餐

通用套餐（您的背调群体涉及的行业比较广泛，推荐使用...）

下单

基层套餐（根据您的场景涉及到的人员主要为蓝领，推荐...）

下单

自定义学历套餐（根据您的场景描述及历史使用情况，推...）

下单

身份核验、司法涉诉案件、被限制出境人员、金融黑名单...

新建

AI智策升级-智能推荐

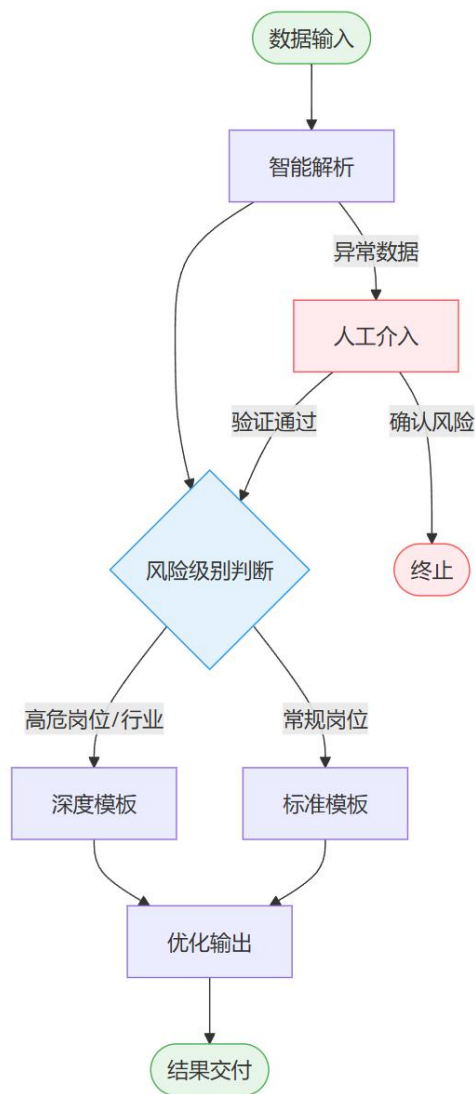

XGBoost决策树算法

- 20+ 维度结构化数据，进行特征重要性排序
- 自动标注异常值，风险预测准确率 92%

NLP与历史行为分析

- 使用BERT模型解析简历/岗位描述，提取关键实体
- 模板配置效率提高 8倍，新用户10分钟完成专业级配置

AI智策升级-数据分析

01

深度数据分析

基于背调原始数据，生成

- 职业稳定性建模
- 环境适应力指数
- 发展力潜力图谱
- 风险关联性预警



02

AI智能建议

基于背调数据深度挖掘，生成

- 可执行人才策略
- 岗位适配性矩阵
- 个性化培养路径
- 团队效能优化点



03

可视化数据分析

基于动态数据响应技术，生成

- 风险指数仪表盘
- 能力维度雷达图
- 团队匹配散点图
- 人才质量趋势图



AI智策升级-数据分析

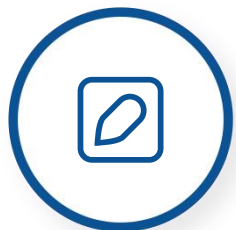

集成Spark分布式计算框架

高效处理背调数据，智能分析客户需求



Apache ECharts动态数据可视化

大屏直观呈现分析结果，辅助决策预警



LSTM时序预测模型

结合300万案例，训练业务决策大模型

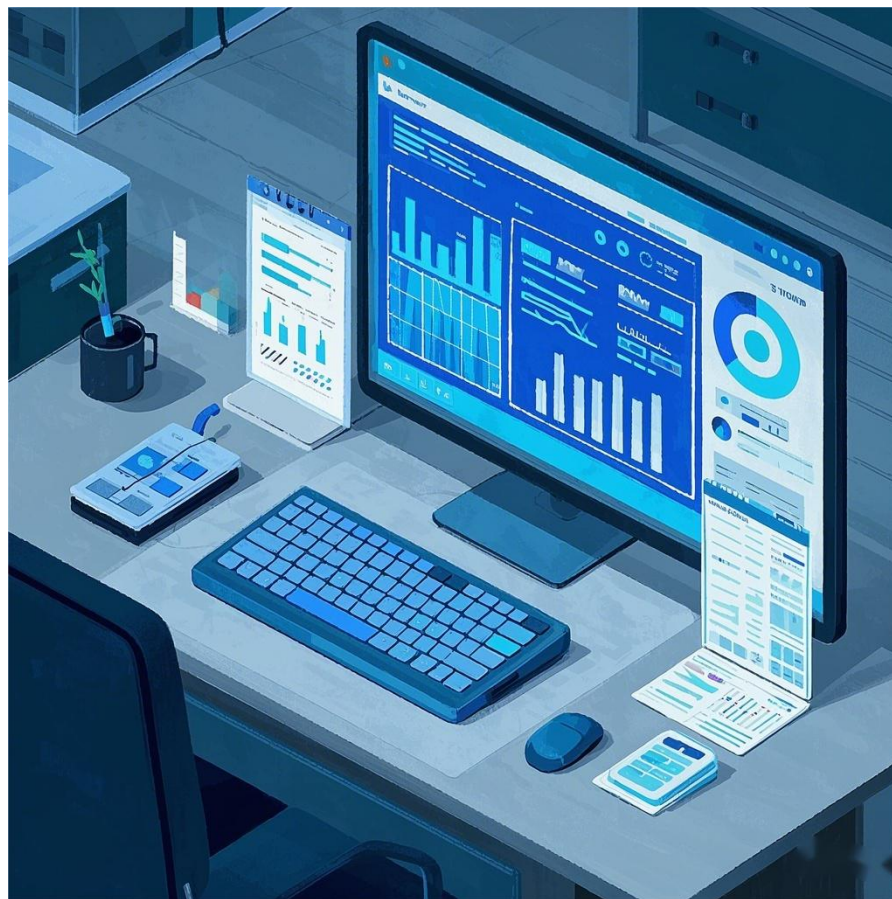

传统背调 VS 羽山数智背调

传统背调模式

- **人工信息验证**
人工验证，提炼信息
- **动态信息解读**
人工情境研判、调整
- **背调操作流程**
背调流程，线下操作

VS

羽山数智背调

- **效率革命**
全自动流程缩短耗时，效率提升**2倍+**
- **精准度跃迁**
准确率由传统80%提升至**99%+**
- **决策赋能**
10+维度分析，数据价值提升**3倍+**

数据合规权威

人民数据颁发数据产品经营权证书



企业信用评价
AAA级信用企业

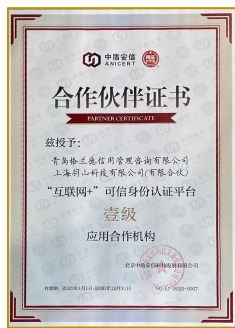

公安部一所中盾安信
可信身份认证平台
壹级(最高级)合作机构

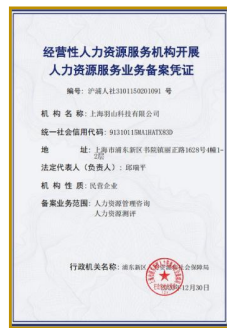

人力资源服务业务
备案凭证



ISO 27001: 2013
信息安全管理体系认证



ISO 9001: 2015
质量管理体系认证



背调评估核验项

基层员工 (适用于蓝领、家政、客服等)	中层员工 (适用于经理、主管、负责人等)	中高层管理 (适用于CEO、CFO、董事会等)	其他核验项目 (可针对特有业务场景灵活定制)
身份核验	身份核验	身份核验	运营商地址核验
社会负面不良	社会负面不良	社会负面不良	静默视频活体检测
网贷不良	网贷不良	网贷不良	人脸识别实人核验
司法涉诉案件	司法涉诉案件	司法涉诉案件	失信被执行人
个人履历核验	个人履历核验	个人履历核验	个人工商记录查询
-	学历核验	学历核验	身份证OCR及实人核验
-	手机二要素核验	手机二要素核验	收入综合评估
-	多头借贷检索	多头借贷检索	社保综合评分
-	金融风险黑名单检索	金融风险黑名单检索	婚姻状态查询
-	限制高消费被执行人	限制高消费被执行人	限制出入境信息查询
-	-	商业利益冲突检索	国家职业资格证书查询
-	-	诉讼及失信记录查询

核验项目一—实名认证

运营商实名认证

核验数据源：三大运营商实时数据

输入参数：姓名，身份证号，手机号

核验项目：验证身份证信息是否一致，获取手机号归属地（省、市）
手机号所属运营商（中文及英文标识）信息



银行卡鉴权实名认证

核验数据源：银行体系全量实时数据

输入参数：姓名，身份证号，卡号

核验项目：验证身份证信息是否一致，并获取银行卡类型、等级
及银行名称等信息



核验项目—实人核验

- 授权信息采集，进行加密封装
- 直连公安身份认证体系，身份权威认证
- 人脸识别AI技术，智能精准身份核验

✔ 支持身份证、护照等多种证件的实人核验，可用于核验手机持有者身份，便于用户移动端背调授权

✔ 直连CTID，提供毫秒级响应速度，每秒万次认证服务能力，均耗时**600毫秒**，帮助**减少80%**的人员投入

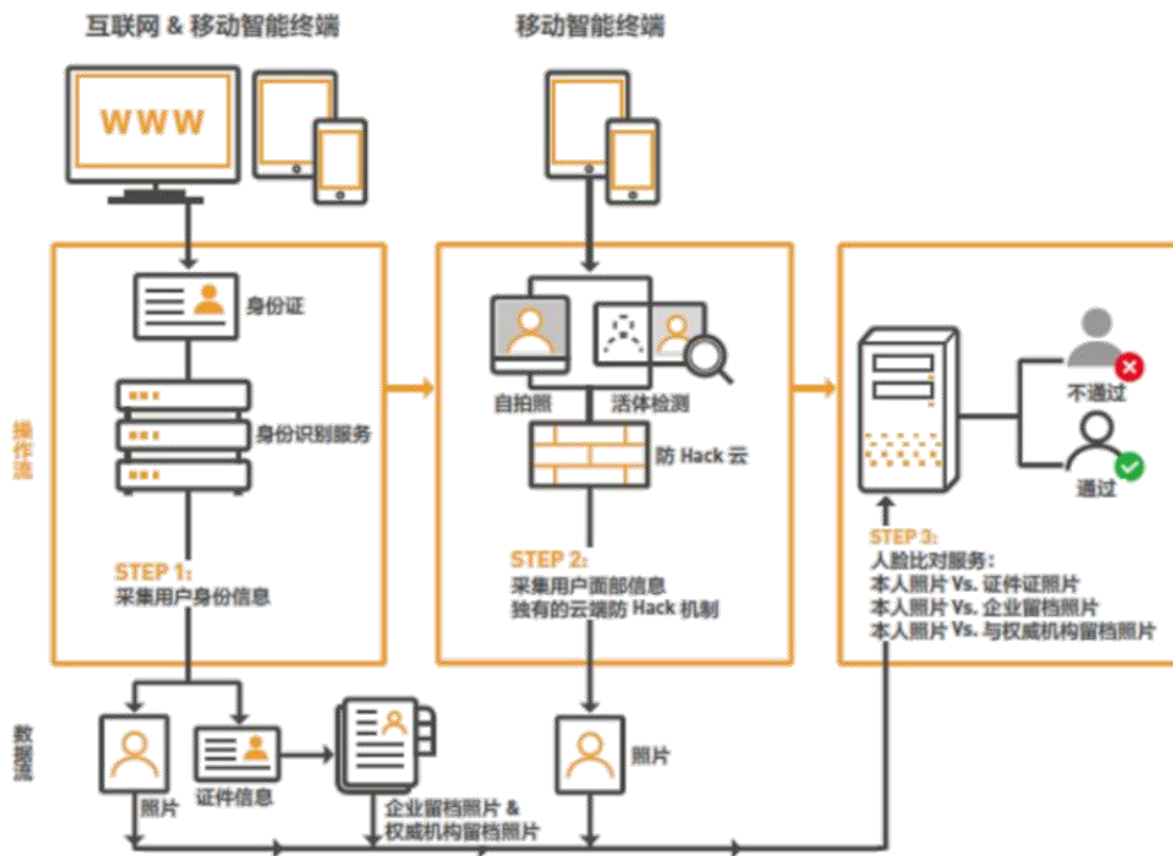

人脸识别流程演示

核验项目一个人履历核验

01 工作经历

核验任职单位、任职起止时间、防控伪造就职信息的行为

03 工作变动频数

核验工作变动频率，判断候选人工作稳定性

05 社保缴纳基数

核验最近一期社保缴纳基数，了解候选人过往薪酬福利情况

02 司龄

核验任职单位工作时长

04 工作年限

核验累计工作年限

06 多交付方式

支持API接口、H5页面、SaaS平台交付

核验项目—社会安全负面记录

核验数据源：全国可信数据源

输入参数：姓名，身份证号

核验项目：社会安全评分

 据调查个人风险所造成的失信风险指数高达1.84%

 本产品调用全量权威数据，保证企业合规合法地对候选人个人风险进行核查比对。

返回值	详情
0	无风险
A	前科
B	涉毒
C	吸毒
F	其他
J	经济类前科
N	侵犯公民权益
R	扰乱公民秩序罪

社会安全评分解析

核验项目—学历核验

核验数据源：教育部学信网

输入参数：姓名，身份证号，证书编号

核验项目：本人身份证与姓名是否存在，学历、学制、入学时间、毕业时间、学校专业、学历类别、学习形式等学历相关参数

学历核验			
调查内容	查询结果	真实性	说明
毕业院校	四川师范大学	✓	
学习专业	工商管理	✓	
学习时间	2002.09-2006.07	✓	
学习形式	普通全日制	✓	
学习层次	本科	✗	专科

学历核验参数样例

核验项目—多头借贷风险检索

通过广泛的机构合作，获取申请人多头借贷行为数据，辅助用人单位评估候选人金融风险

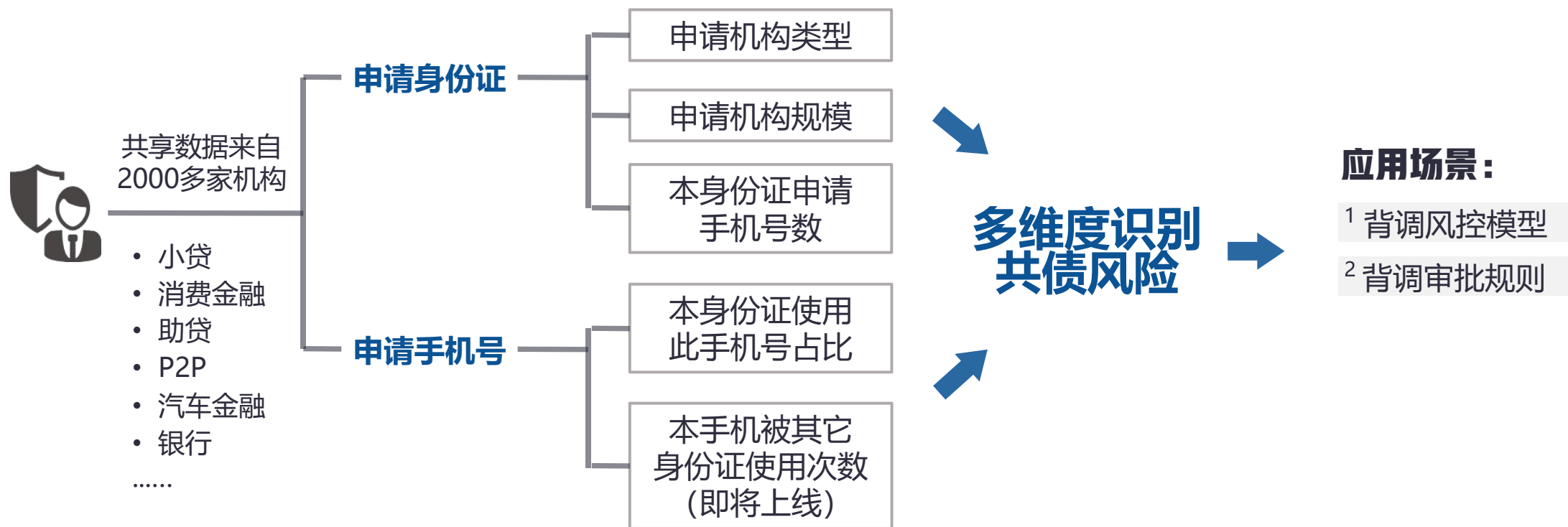



PART.02

羽山数智背调流程

Backtracking process

授权方式1-电子授权

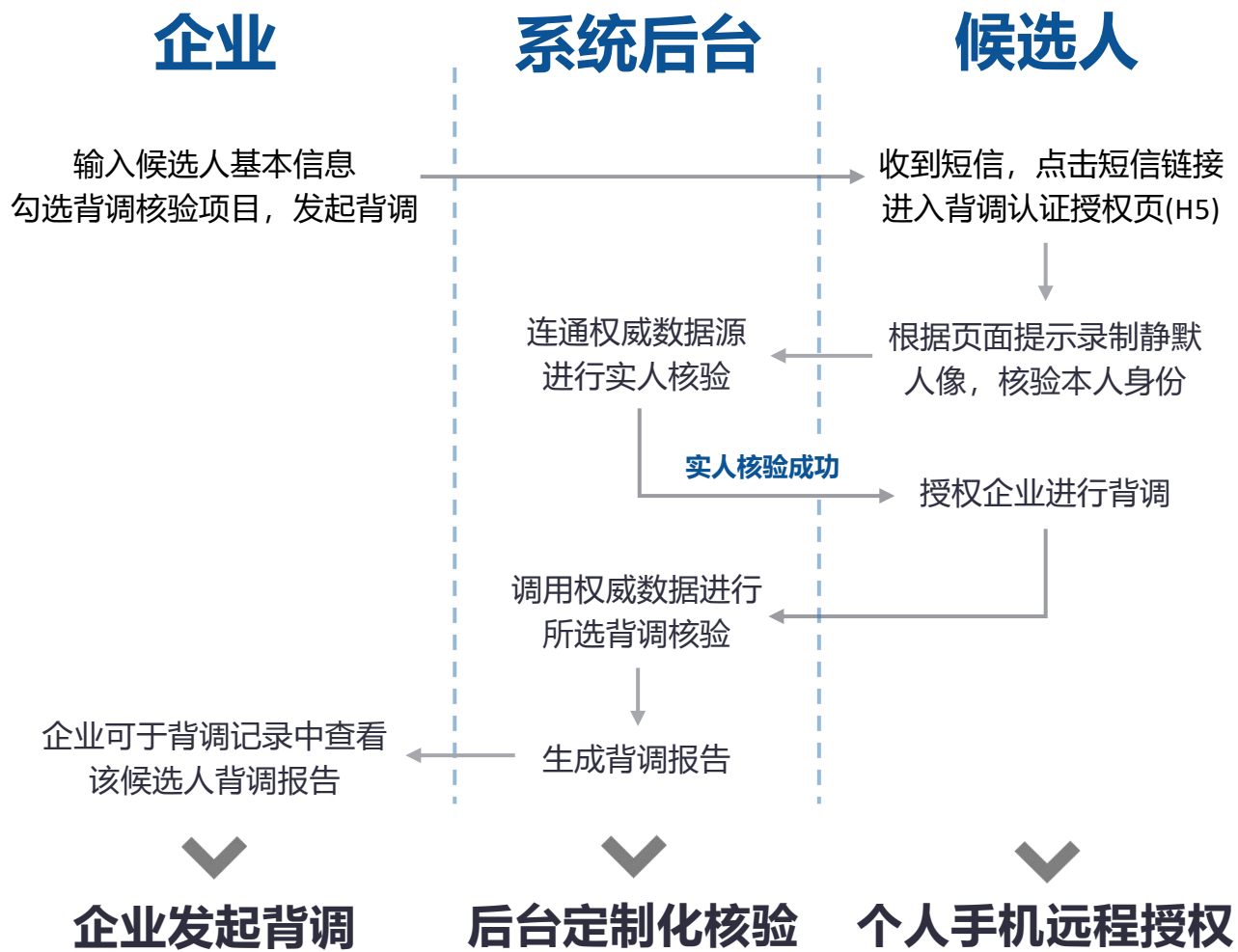

背调授权H5页面样例

授权方式2-纸质授权

羽山数据人力测评 公司名称: 上海羽山数据服务有限公司 admin

单人评测

1. 填写候选人信息

1. 填写候选人信息 2. 选择背调服务 3. 补充材料

填写候选人信息

选择授权方式 电子授权 纸质授权

上传授权文件

选择文件

姓名

身份证号

下一步 >



适用人群

- 在线上授权难以实施的特殊场景下

AI智能识别

- OCR引擎智能扫描归档
- DeepSeek智能识别关键信息
- 笔迹动态分析智能风险监控

创建背调模板

羽山数据人力测评

套餐管理

自定义套餐

编辑套餐

套餐名称

请选择套餐项 *

- 身份证二要素核验(¥ 0.30)
- 中国护照/港澳台通行证核验(¥ 2.00)
- 企业任职-普通版(¥ 3.00)
- 企业任职董监高-高质量版(¥ 4.00)
- 券商从业人员查询(¥ 5.00)
- 司法涉诉-个人案件详版(¥ 4.50)
- 国家职业资格证书查询(¥ 4.00)
- 失信被执行人(¥ 1.00)
- 失信信息核验(¥ 4.00)

价格 (元) 0

备注

取消 确认

自定义背调模板 操作步骤



自定义套餐



填写套餐名称



选择背调项目



确认新建套餐

开始测评

羽山数据人力测评 admin

单人评测

1. 填写候选人信息

1. 填写候选人信息 2. 选择背调服务 3. 补充材料

填写候选人信息

姓名

身份证号

候选人手机号

上传授权文件 *

选择文件

下一步 >

第一步：填写候选人信息

羽山数据人力测评 admin

单人评测

2. 选择背调服务

1. 填写候选人信息 2. 选择背调服务 3. 补充材料

选择背调服务

选择背调套餐 *

中层员工	¥ 37.40	身份证二要素核验 中国护照/港澳台通行证核验 企业任职-普通版
高层员工	¥ 22.60	网贷逾期记录(黑名单) 社会负面不良信息 特种职业技能上岗证核验 电信诈骗名单 金融违规记录查询 企业任职监督-高质量版 企业任职-普通版 中国护照/港澳台通行证核验
基层员工	¥ 7.40	中国护照/港澳台通行证核验 券商从业人员查询 司法涉诉-个人案件详版
通用套餐	¥ 27.40	券商从业人员查询 企业任职监督-高质量版 企业任职-普通版 中国护照/港澳台通行证核验 身份证二要素核验

第二步：选择背调服务

羽山数据人力测评 admin

单人评测

3. 补充材料

1. 填写候选人信息 2. 选择背调服务 3. 补充材料

补充材料

学位证书编号

证明人姓名

证明人联系方式

< 上一步

生成报告 ✓

Release 1.0

第三步：补充材料生成报告

生成背调结果

羽山数据人力测评 admin

首页
套餐管理
单人评测
测评记录
账号管理

评测记录

Q 开始 操作

查询时间 ↓	姓名	身份证号	手机号	操作	状态	授权书	套餐名
2025-03-20 20:44	张小红	310772000*****98	17863782227	查看报告	查询完成	查看	通用套餐
2025-03-20 20:39	陈小敏	120992001*****76	13874637665	查看报告	查询完成	查看	通用套餐
2025-03-20 20:15	石泉泉	356291992*****77	15982727833	查看报告	查询完成	查看	自定义套餐1
2025-03-20 19:50	汪小飞	378731998*****34	15964725676	查看报告	查询完成	查看	自定义套餐2
2025-03-20 19:49	李小龙	1267651976*****00	13872827772	查看报告	查询中	查看	自定义套餐3

1 - 9

Release 1.0

数据分析



交付流程介绍

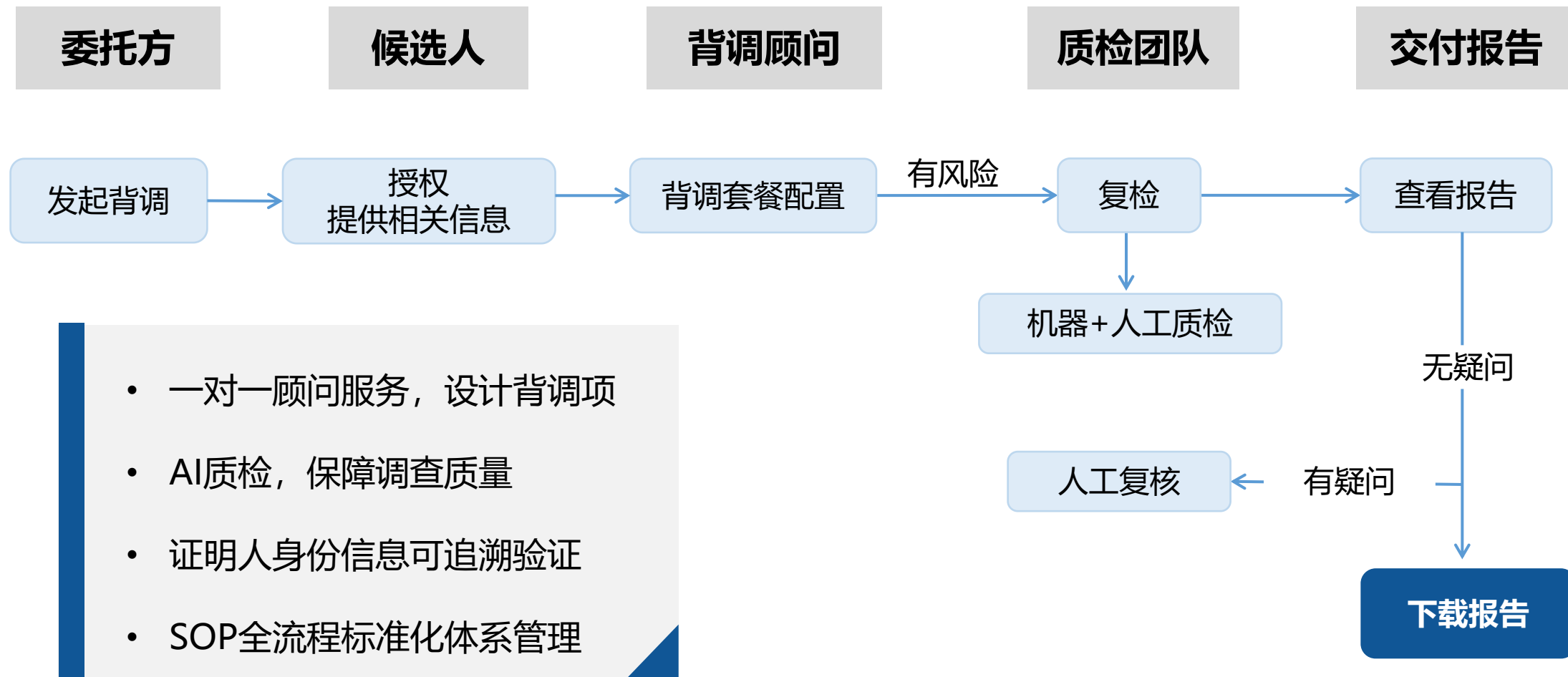



PART.03

羽山数据及其资质介绍

Company Overview

企业简介

Company Profile

合规、权威、安全 数据科技赋能产业数字化升级

拥有多项自主研发的技术、三十余项软著、几百余项产品，是中国领先的企业数字化服务机构。

安全合规

获得政务部门合规授权
股东获得央行企业征信备案

愿景使命

数据科技赋能产业升级
推动培育中国数据要素市场化

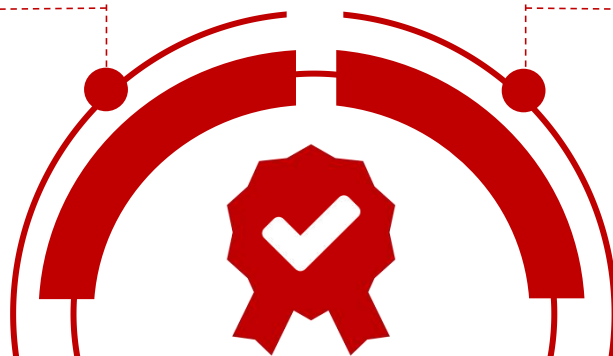

企业资质

Company qualifications



中关村安信网络身份认证产业联盟
会员证书



公安部一所中盾安信
可信身份认证平台
壹级(最高级)合作机构



互联网金融身份认证
联盟成员单位



ISO 9001:2015
质量管理体系认证



ISO 27001:2013
信息安全管理体系认证



中华人民共和国
增值电信业务经营许可证
(ICP&EDI)



2021获得国家高新技术
企业资质



企业信用评价
AAA级信用企业



上海市信息服务业
行业协会会员单位



中国AI创新应用
大奖金雁奖



上海市工业互联网
协会会员单位

与数据交易所广泛合作

Extensive Cooperation With Data Exchanges



深圳数据交易所



浙江大数据交易中心



德阳市数字产业协会



上海数据交易所

 上海数据交易中心 SHANGHAI DATA EXCHANGE CORP.	 广州数据交易所 Canton Data Exchange	 德阳数据交易 DEYANG DATA EXCHANGE	 北部湾大数据交易中心 Belbu Gulf Data Exchange	 郑州数据交易中心 ZHENGZHOU DATA EXCHANGE CENTER
 上海大数据联盟 SHANGHAI BIG DATA ALLIANCE	 湖南大数据交易所 HUNAN BIG DATA EXCHANGE	 深圳数据交易 SHENZHEN DATA EXCHANGE	 贵阳大数据交易所	 长江大数据交易所 CHANGJIANG DATA EXCHANGE
 福建大数据交易所 FUJIAN BIG DATA EXCHANGE	 BDEX JIANGSU BIG DATA EXCHANGE 华东江苏大数据交易中心	 北京国际大数据交易所 Beijing International Data Exchange	 海南省数据产品超市	 合肥数据要素流通平台

软件著作权证书

Computer Software Copyright Registration Certificate

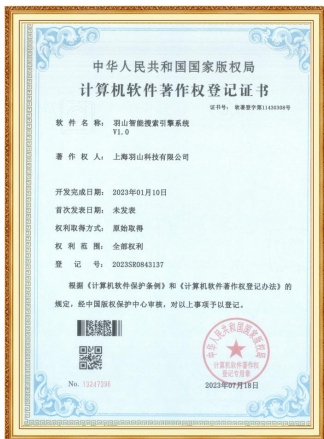

前沿安全措施应用

Information Security & Data Management Precautions



对标GDPR，保障个人隐私

羽山数据坚守“合规、权威、安全”的发展理念，以严格而闻名的《通用数据保护条例》为标准要求自己，也以此为评估客户的重要依据，确保数据使用场景合法合规，羽山数据坚持“不缓存复用”流转数据，尽全力最小化隐私泄露的风险。



探索数据信托，发掘数据合规管理新可能

随着《数据安全法》《个人信息保护法》《网络安全法》的执行，中国数据市场正在走向统一化、规范化，在这其中，羽山数据也响应国家号召，作为数据受托方，探索数据信托的服务模式，发掘数据合规管理的新模式。



隐私计算助力数据安全

羽山数据技术研发团队将多方安全计算技术嵌入数据透传业务中，在“明文数据不出库”的前提下达成数据核验，通过技术手段进一步提升核验过程中的数据安全性。

业务伙伴

Industry Partners

资深伙伴



科技电子



金融保险



谢谢观看

电话 400-110-8298

邮箱 bd@yushanshuju.com

网址 www.yushanshuju.com

www.羽山数据.中国

地址 上海市虹口区东大名路1098号浦江国际金融广场37C